

3 - Façade Sud  
Ech : 1 : 500

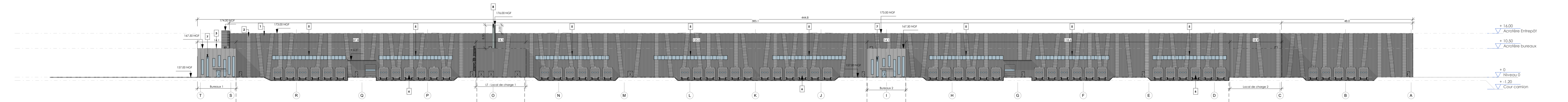

1 - Façade Nord  
Ech : 1 : 500

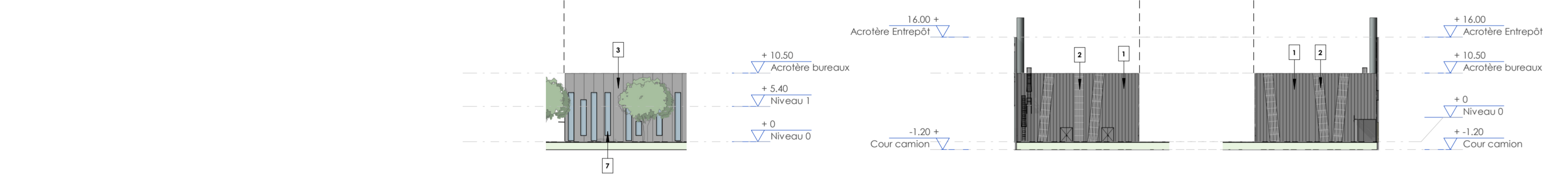

11 - Façade Bureaux 1 Ouest  
Ech : 1 : 500

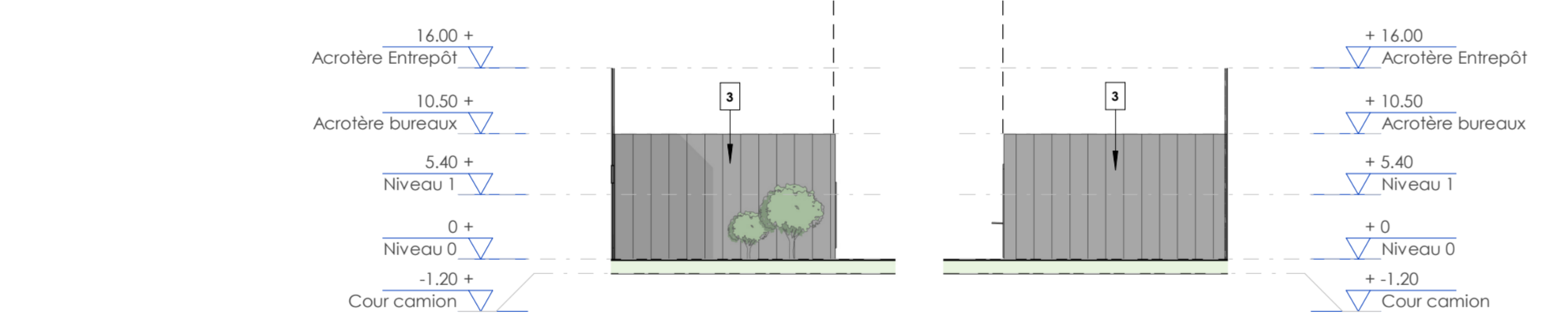

10 - Façade Bureaux 2 Est  
Ech : 1 : 500

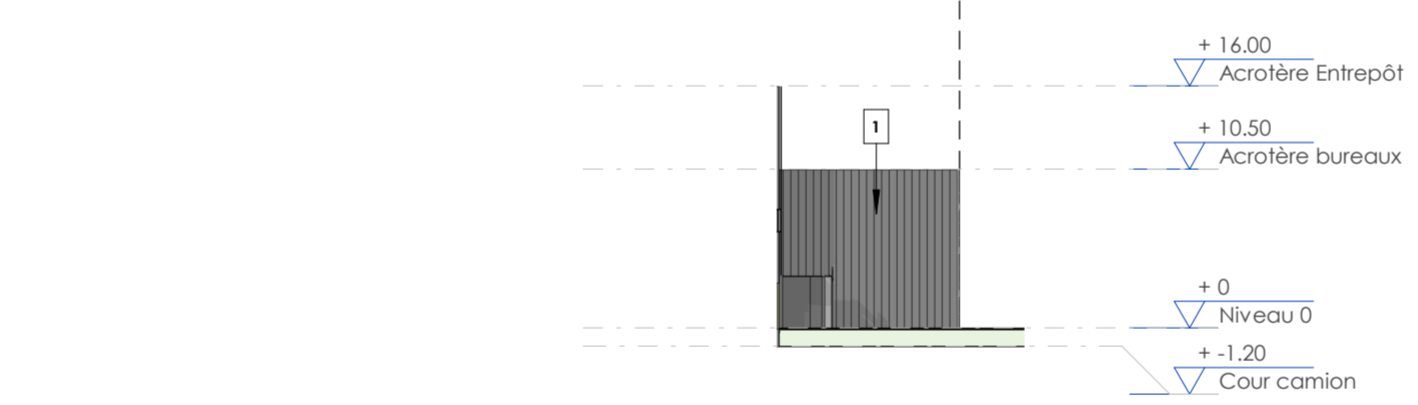

13 - Façade Bureaux 2 Ouest  
Ech : 1 : 500

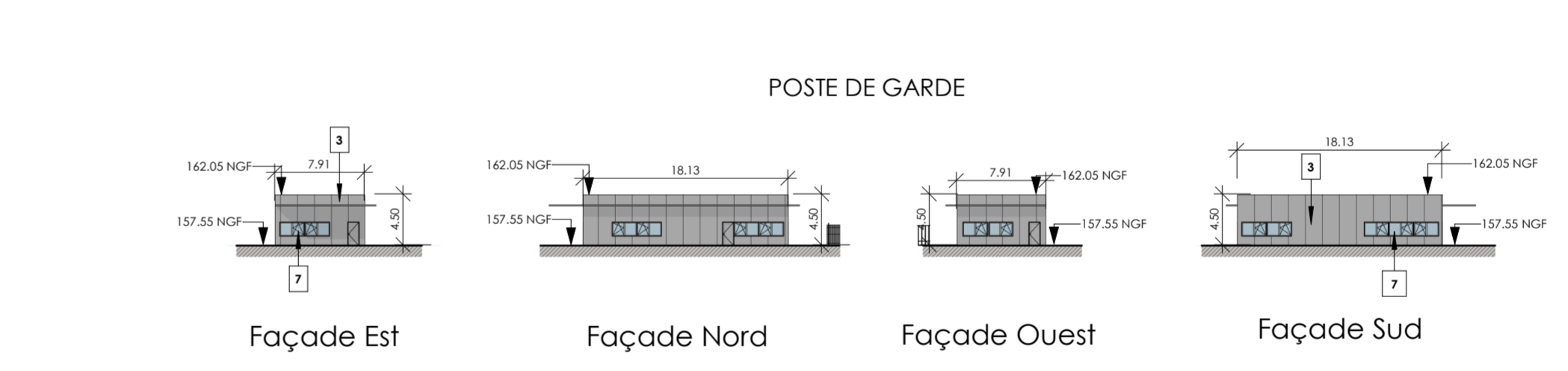

14 - Façade LC2 Est  
Ech : 1 : 500

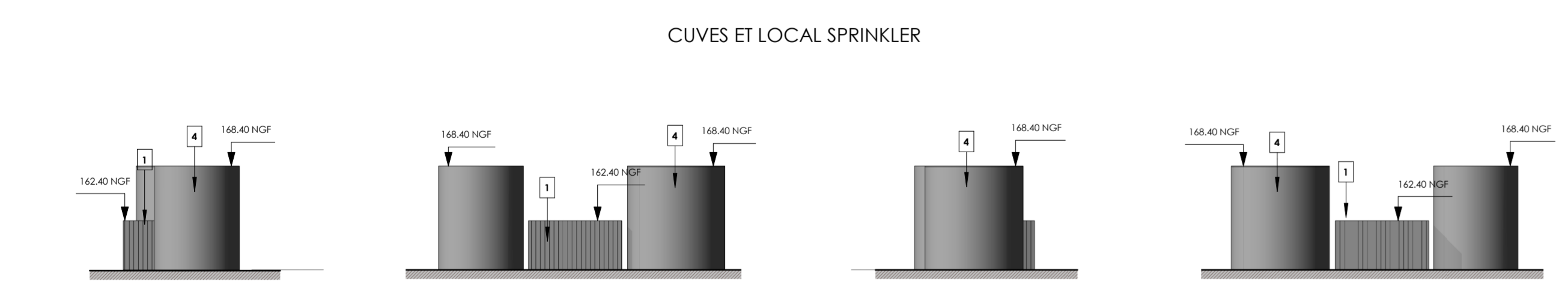

6 - SPK: Façade Est Ech : 1 : 500  
5 - SPK: Façade Nord Ech : 1 : 500  
7 - SPK: Façade Ouest Ech : 1 : 500  
8 - SPK: Façade Sud Ech : 1 : 500

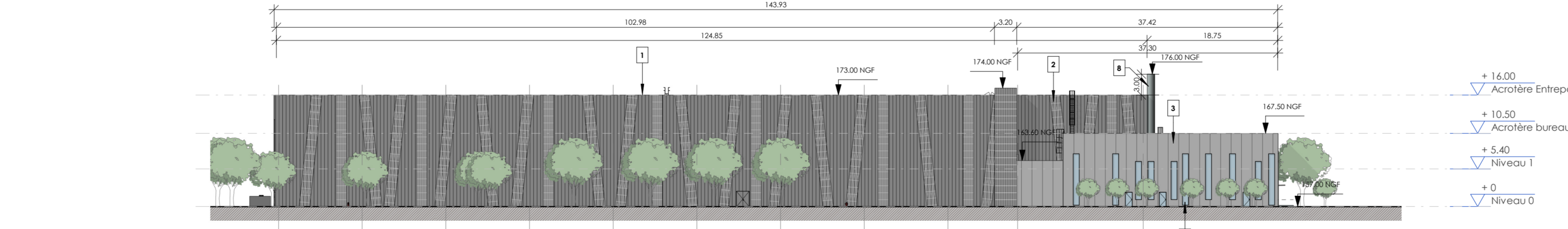

2 - Façade Est  
Ech : 1 : 500

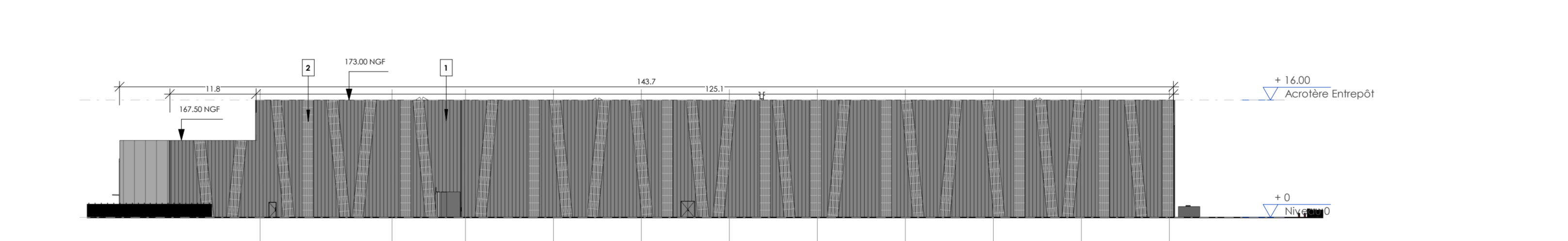

4 - Façade Ouest  
Ech : 1 : 500

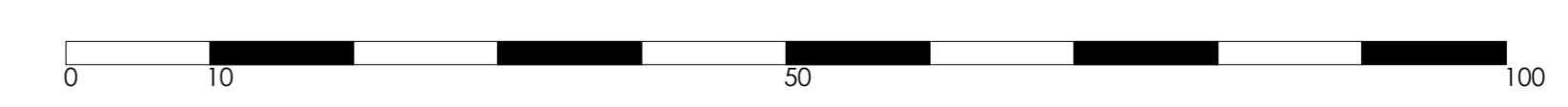

- Matériaux de façade
- 1 Bardage métallique nervuré teinte gris anthracite
  - 2 Bardage métallique perforé type ADOUR teinte blanche
  - 3 Bardage métallique nervuré type Cadence XL teinte gris moyen
  - 4 Peinture teinte gris anthracite
  - 5 Bandeau vitrage / menuiseries aluminium RAL 7016
  - 6 Porte autodock métallique teinte RAL 7016
  - 7 Bandeau vitrage / menuiseries aluminium teinte gris moyen ditto façade
  - 8 Cheminée d'évacuation de la chaufferie Ø90 cm acier laqué teinte gris moyen

Date	11 mars 2023	Dépot PC	Ind.	A
	12 mars 2023	Verifé par		
Nature		Modifications		
MM INVEST				
MM INVEST / CAFOM ZAC DE LA MALTERIE 2 - AVENUE LOUIS ARMAND 36130 MONTERCHAUME				
PLAN DES FACADES				
<b>AFA + SANAE</b> architecture				
<small>Bât. A, 131 allée des roseliers, 69760 Lironnet          inscrit à l'Ordre des Architectes Rhône-Alpes n° 514724</small>				
Dossier	Date	Plan n°	Ind.	
5504437	11 mars 2023	PC5	A	
Echelle		1 : 500		

PERMIS DE CONSTRUIRE  
 AFA + SANAE architecture